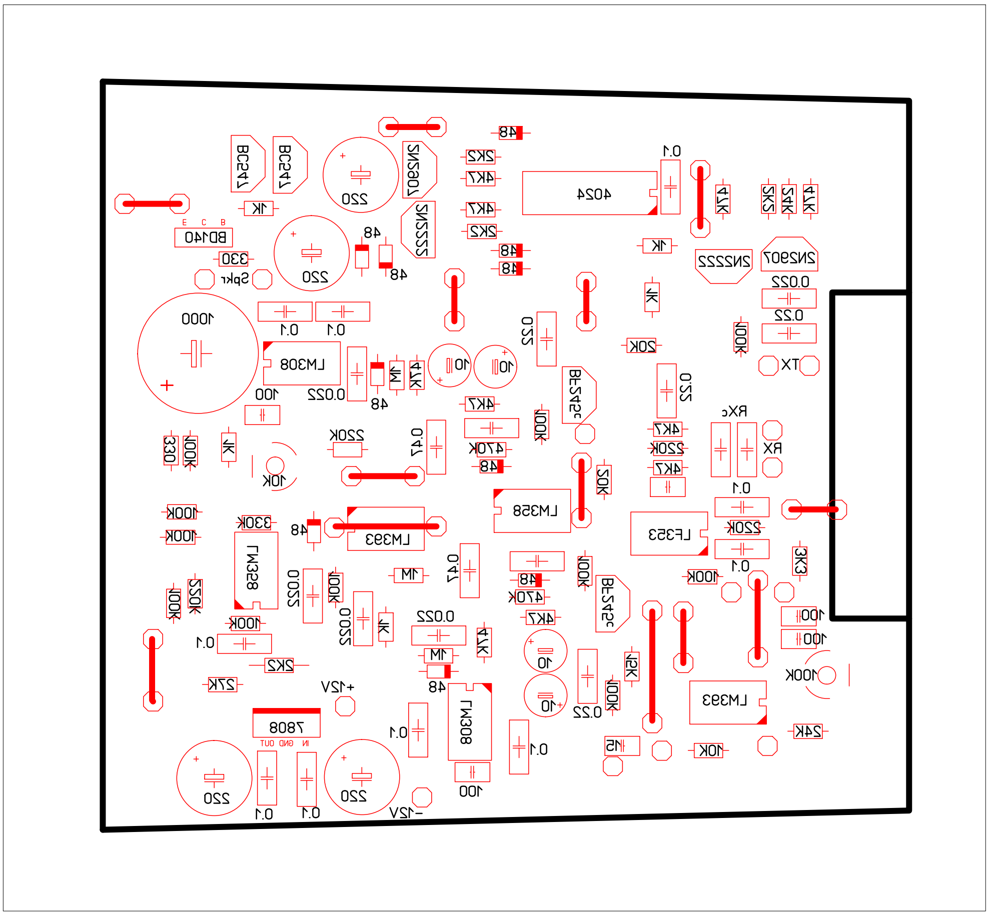
BC547
BC547
220
2N3907
48
2K2
4K7
4K7
2K2
48
48
0.1
4024
47K
5K2
24K
47K
1K
E C B
BD140
330
Spkr
1K
220
48
48
2N2222
2N2222
2N3907
0.022
0.22
1K
20K
100K
TX
1000
0.1
0.1
LM308
0.022
48
1M
47K
10
10
0.22
BF245C
220
100
4K7
100K
RXc
RX
4K7
220K
4K7
330
100K
1K
10K
220K
0.47
470K
48
20K
LM358
LF353
0.1
220K
0.1
100K
100K
330K
48
LM393
LM358
0.022
100K
1M
0.47
48
470K
100K
3K3
100K
220K
100K
0.022
1K
0.022
4K7
BF245C
100
100
0.1
2K2
1M
47K
10
12K
27K
+12V
48
100K
LM308
10
0.22
100K
LM393
7808
OUT GND IN
0.1
0.1
24K
15
10K
220
0.1
0.1
220
-12V
100